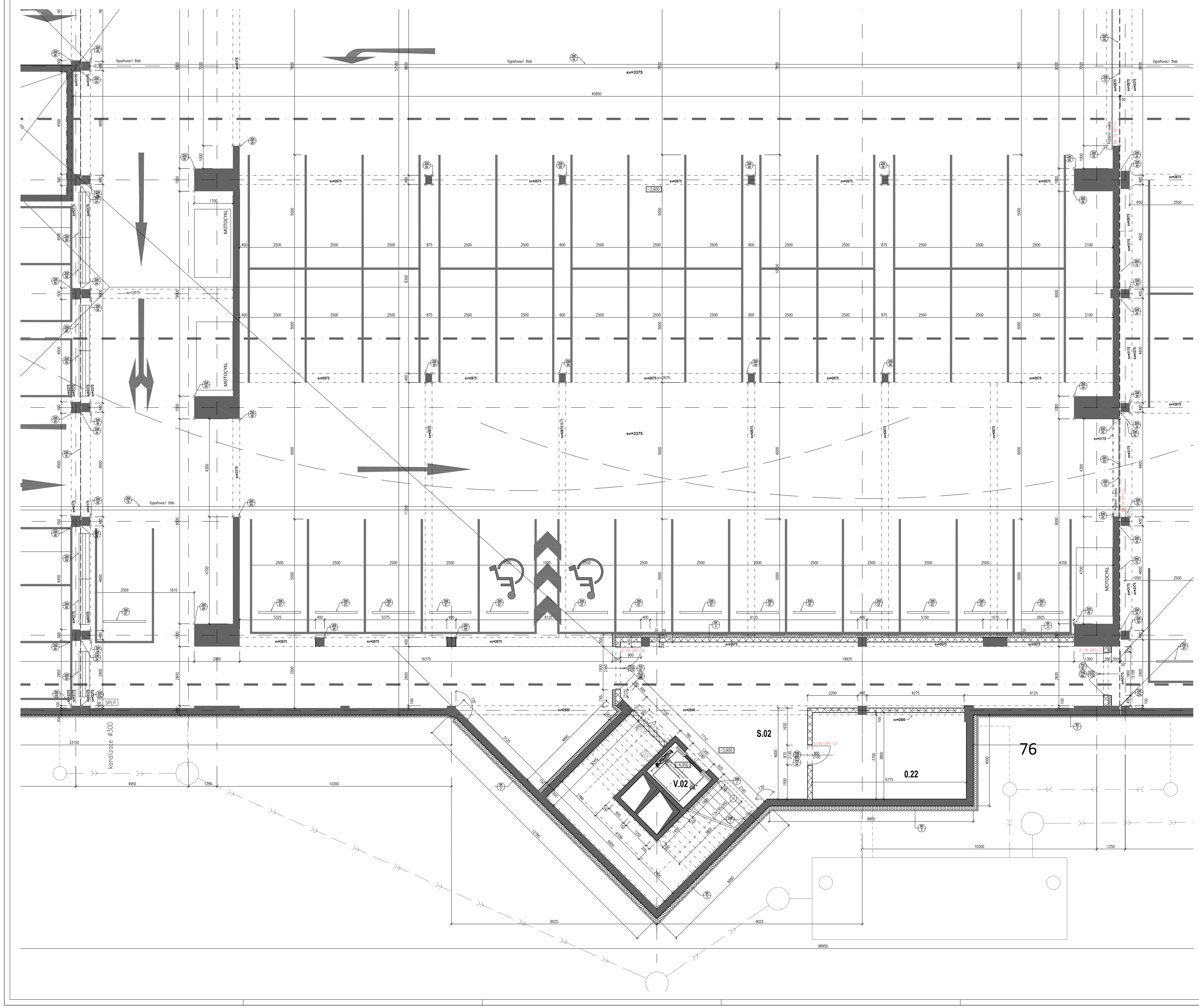

LEGENDA MÍSTNOSTÍ

OZN.	NÁZEV MÍSTNOSTI - ÚČEL	PLOCHA m2
0.01	PARKING	4 757,15
0.02	RAMPA	228,69
0.03	SKLAD	12,48
0.04	CHODBA	4,90
0.05	WC - MUŽI	8,08
0.06	WC ŽENY	7,49
0.07	SS	1,64
0.08	WC IMOBILNÍ	4,06
0.09	SCHODIŠŤOVÝ PROSTOR	32,91
0.10	TECHNICKÁ MÍSTNOST UT	41,86
0.11	SKLAD	22,55
0.12	SKLAD	56,00
0.13	TECHNICKÁ MÍSTNOST	20,83
0.14	STROJOVNA VZT	40,66
0.15	TECHNICKÁ MÍSTNOST	84,64
0.16	SKLAD	45,33
0.17	NÁDRŽ SHZ	47,95
0.18	POMOCNÉ SCHODIŠTĚ	4,82
0.19	KOLÁRNA	62,56
0.20	CHLAZENÍ MAG. REZONAN.	11,82
0.21	TRAFO	5,75
0.22	SKLAD	26,18
0.23	ROZVODNA NN	10,43
V.01	VÝTAH	4,14
V.02	VÝTAH	4,14
V.03	VÝTAH	4,02
S.01	SCHODIŠŤOVÝ PROSTOR	84,55
S.02	SCHODIŠŤOVÝ PROSTOR	111,96

LEGENDA HMOT:

- ŽB KONSTRUKCE – VIZ STAVEBNĚ KONSTRUKČNÍ ŘEŠENÍ
- ZDIVO Z TVAROVEK ZTRACENÉHO BEDNĚNÍ TL.200mm, VODOROVNÁ VÝZTUŽ V KAŽDÉ LOŽNÉ SPÁŘE 2xR12, SVISLÁ VÝZTUŽ 2xR12 á 500mm, ZÁLIVKA BETONEM C20/25
- ZDIVO Z BROUŠENÝCH CIHELNÝCH TVÁRNIC TL.200mm, (CIHLA TL.=175mm) (P10), ZDĚNO NA MALTU PRO TENKÉ SPÁRY
- ZDIVO Z BROUŠENÝCH AKUSTICKÝCH CIHELNÝCH TVÁRNIC TL.200mm, Rw=52dB (CIHLA TL.=190mm) (P10), ZDĚNO NA MALTU PRO TENKÉ SPÁRY
- ZDIVO Z BROUŠENÝCH CIHELNÝCH BLOKŮ TL.125mm, Rw=43dB (CIHLA TL.=115mm), ZDĚNO NA MALTU PRO TENKÉ SPÁRY
- ZDIVO SENDVIČOVÉ S VLOŽENOU ZVUKOVOU IZOLACÍ, TUHÁ MINERÁLNÍ VATA TL. 80mm
- POHLEDOVÉ ZDIVO Z TVÁRNIC Z LEHKÉHO BETONU TL.100mm A 195mm (Rw=43dB), BARVA ŠEDÁ, ZDĚNO NA SYSTÉM. MALTU M5 POHLEDOVÉ SPÁRY TL.10mm
- SDK PŘÍČKA TL. 150mm NA KOVOVÉ KONSTRUKCI Z CW 100 PROFILŮ, OPLÁŠTĚNÁ Z KAŽDÉ STRANY 2x SDK DESKOU BĚŽNOU NEBO IMPREGNOVANOU TL.12,5mm S MINERÁLNÍ IZOLACÍ TL. 80mm (objem.hm. 18 kg/m3)
- SDK PŘÍČKA TL. 100mm NA KOVOVÉ KONSTRUKCI Z PROFILŮ CW 75 , OPLÁŠTĚNÁ Z KAŽDÉ STRANY 1x SDK DESKOU BĚŽNOU NEBO IMPREGNOVANOU TL.12,5mm S MINERÁLNÍ IZOLACÍ TL. 50mm (objem.hm. 18 kg/m3)
- SDK ŠACHTOVÁ STĚNA NA KOVOVÉ KONSTRUKCI ZE DVOU SEŠROUBOVANÝCH PROFILŮ CW 100 PO 400mm, SAMOSTATNĚ STOJÍCÍ, OPLÁŠTĚNÁ 2x SDK DESKOU TL.12,5mm BĚŽNOU NEBO IMPREGNOVANOU S MINERÁLNÍ IZOLACÍ TL. 40mm (objem.hm. 15 kg/m3)
- OBKLAD OCELOVÉHO SLOUPU (PROTIPOŽÁRNÍ R30), PŘIPEVNĚNÍ NA PROFILY CD OPLÁŠTĚNO 1x SDK DESKOU PROTIPOŽÁRNÍ TL.15mm
- TEPELNÁ IZOLACE Z MINERÁLNÍ VLNY
- TEPELNÁ IZOLACE Z EPS, XPS
- ROZHRANÍ PLOCH VYUŽÍVANÝCH OSTRAVSKOU UNIVERZITOU

SCHÉMA:

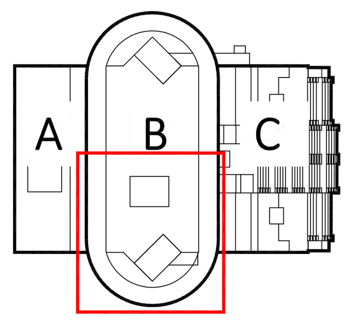

±0,000 = 213,500 m.n.m

generální projektant:	Atelier Ostrava
Sdružení společností:	ATELIER SIMONA projekce a inženýrská činnost, s.r.o.; ATELIER SIMONA GROUP; Arch. Design, s.r.o.
projektant profese:	ATELIER SIMONA projekce a inženýrská činnost, s.r.o., Výstavní 2224/8, 709 00 Ostrava, Mariánské Hory, tel.: +420 597 479 488, e-mail: info@atelier-simona.cz, www.atelier-simona.cz
	Univerzitní zázemí sportu a behaviorálního zdraví Ostravská univerzita
místo akce:	k.ú. Moravská Ostrava
autor projektu:	Ing. Arch. Roman Kuba
hlavní inženýr projektu:	Ing. Pavel Hynčica, Ing. Václav Morava
vypracoval:	Ing. Tomáš Rychlý, Ing. Petr Eitler
podpis:	
číslo zakázky:	1.17.127
datum:	04/2019
formát:	18 x A4
změna:	*
objednatel a investor:	OSTRAVSKÁ UNIVERZITA – Ostravská univerzita, Dvořákova 7, 701 03 Ostrava
st. objekt:	SO 02.1 - HLAVNÍ BUDOVA - PODZEMNÍ PARKOVIŠTĚ
stupeň PD:	PD PRO PROVÁDĚNÍ STAVBY
část:	1.D.1.1 - ARCHITEKTONICKO STAVEBNÍ ŘEŠENÍ
výkres:	Půdorys 1.PP - část B2
měřítko:	1:50
číslo paré:	
číslo výkresu:	1-01.03